

Informe de Coyuntura Económica, Laboral y Sindical

¿Crisis del Covid-19 o ausencia del Estado?



ens
ESCUELA NACIONAL SINDICAL

Abril 30, 2021

-6,8%

PRODUCTO INTERNO
BRUTO, PIB

**15,9% (5 puntos
más 2019)**

TASA DE DESEMPLEO

**49,8% (8,8 puntos
menos 2019)**

TASA OCUPACIÓN

Trabajo y pobreza

2020

**5,1 millones de
personas sin empleo y
sin ingresos**

**2,7 millones sin
pensión**

ADULTOS MAYORES

**59,2% (4 puntos
menos 2019)**

TGP

**70% (30 puntos
menos 2019)**

MUJERES INACTIVAS

**37,4% (2 puntos
más 2019)**

SUBEMPLEO

La situación de pobreza, a marzo de 2021, puede alcanzar ya el 60% de la población colombiana urbana, mientras la del campo llega al 80%.

El 63% de los hogares en Colombia tienen tres comidas diarias, en el 2019 era el 90,1%.

El 29,7% de los hogares en Colombia tienen DOS comidas diarias.

El 2,4% de los hogares en Colombia tienen UNA comida diaria.

**Luis J. Garay
Economista**

El 0,5% no comen.

La línea de miseria es de 12,8 (\$145.000 mensual).

La línea pobreza 42.5% (\$331.688)

DANE

Colombia es el décimo país del mundo en cantidad de contagios y muertes

Los estratos 1, 2 y 3 son los más afectados por las defunciones causados por el Covid-19.

Salud y precariedad laboral en el sector

44%

TRABAJADORES Y TRABAJADORAS DE LA SALUD SIN RELACIÓN LABORAL

- ▶ DEUDA EN SALARIOS
- ▶ PRECARIEDAD DE LAS RELACIONES LABORALES
- ▶ AUSENCIA DE REMUNERACIONES DIGNAS

Salud en el trabajo de los trabajadores y las trabajadoras

51%

COBERTURA ARL

- ▶ ANTIOQUIA
- ▶ VALLE
- ▶ CUNDINAMARCA

70%

AFILIADOS EN BOGOTÁ

Jornada laboral y simultaneidad en las tareas

Los medios digitales se consolidaron como la principal herramienta laboral, la cual fue utilizada por más de ocho horas al día, por el 51,8% de los encuestados.

El 61% de las mujeres y 53,2% de los hombres han visto aumentadas sus horas de trabajo, respectivamente en unas 2,5 horas diarias en promedio.

Se intensificaron los problemas de ansiedad, angustia y salud mental.

Desconocimiento de las enfermedades y accidentes producto del trabajo en casa y/o teletrabajo

Los jóvenes sin estudio ni trabajo

Entre mayo y julio de 2020, el 33% de ellos no estudió ni trabajo, es decir, casi 15 millones de jóvenes el 42% de las jóvenes mujeres y 23% de los jóvenes cayeron en esta condición de NiNis.

Negociación Colectiva

De cada 100 trabajadores, menos de cinco se encuentran afiliados a algún sindicato, y la mayoría de sindicalizados está en el sector público (4,6%).

Apenas en el 0,02% de las empresas se dan procesos reales de negociación colectiva entre empresas y sindicatos, y su cobertura es apenas del 11,8% de la población asalariada (9,5 millones de asalariado).

Convención colectiva y acuerdos colectivos 158 + 31 en 2020.

Pacto colectivo (acuerdos con trabajadores no sindicalizados) 200 en 2020.

Contrato sindical (contrato comercial) 567 en 2020 en comparación con más de 1.500 en 2019

Informe de coyuntura: crisis en femenino

Gráfica 2: Tasa de ocupación nacional según sexo.
2019, 2020-1, 2020-2 y 2020.

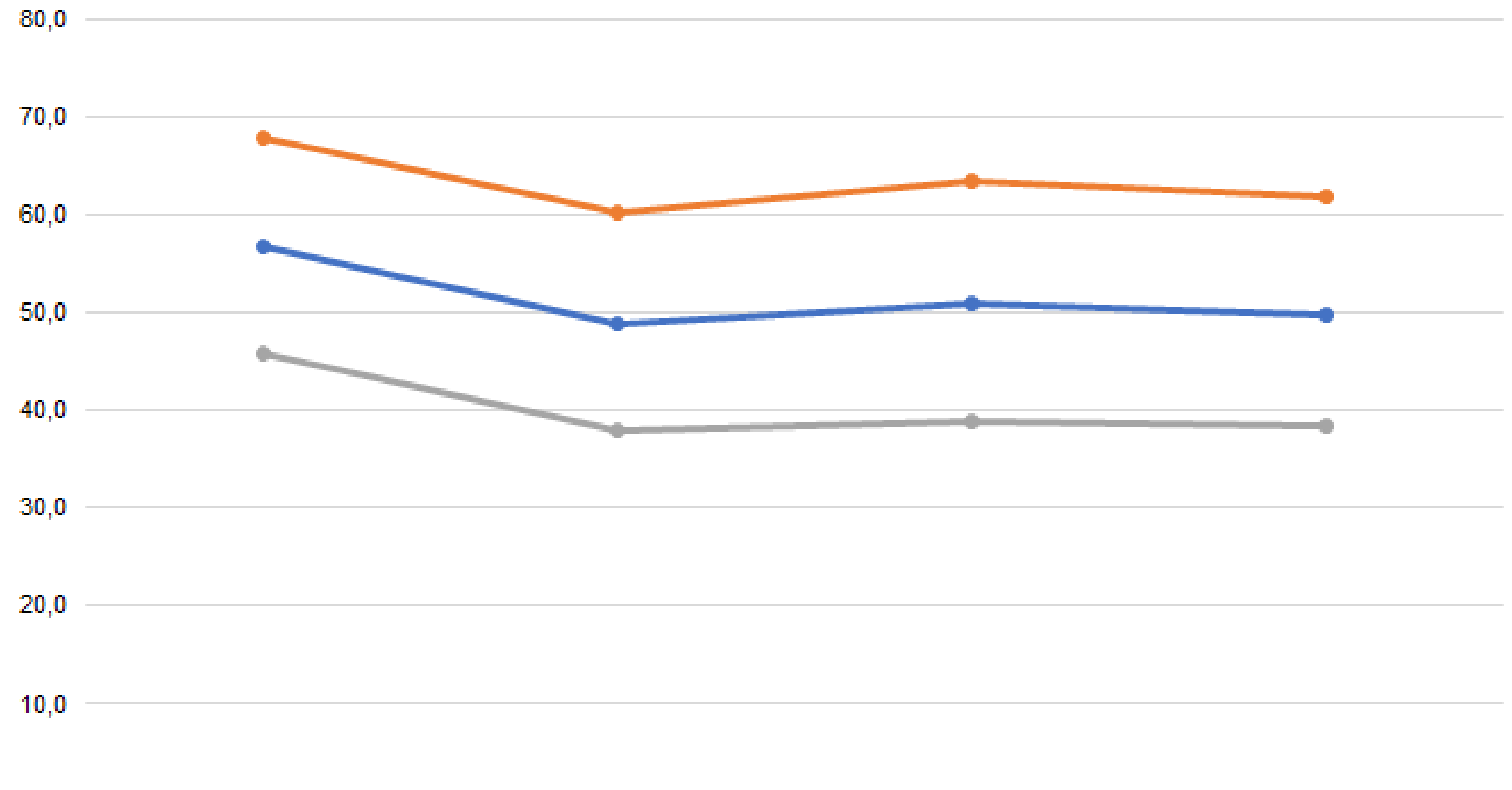

	2019	Semestre 1 2020	Semestre 2 2020	2020
Nacional	56,6	48,8	50,8	49,8
Hombres	67,9	60,1	63,4	61,8
Mujeres	45,9	37,9	38,7	38,3

Gráfica 5: Porcentaje de población desempleada a nivel nacional según rama de actividad. 2019 - 2020

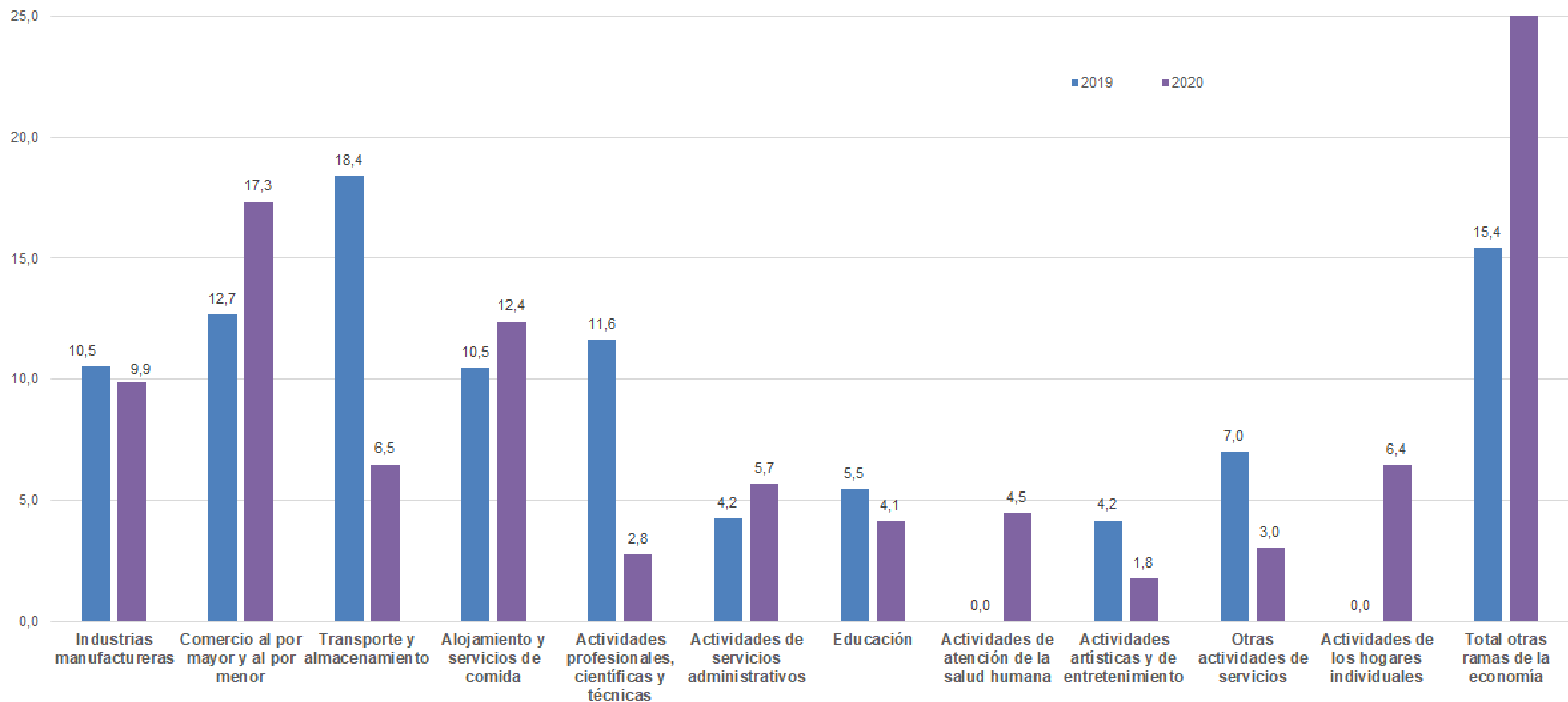

Gráfica 11: Brecha salarial de género en 6 sectores de la economía del país.
2019, 2020-1, 2020-2 y 2020.

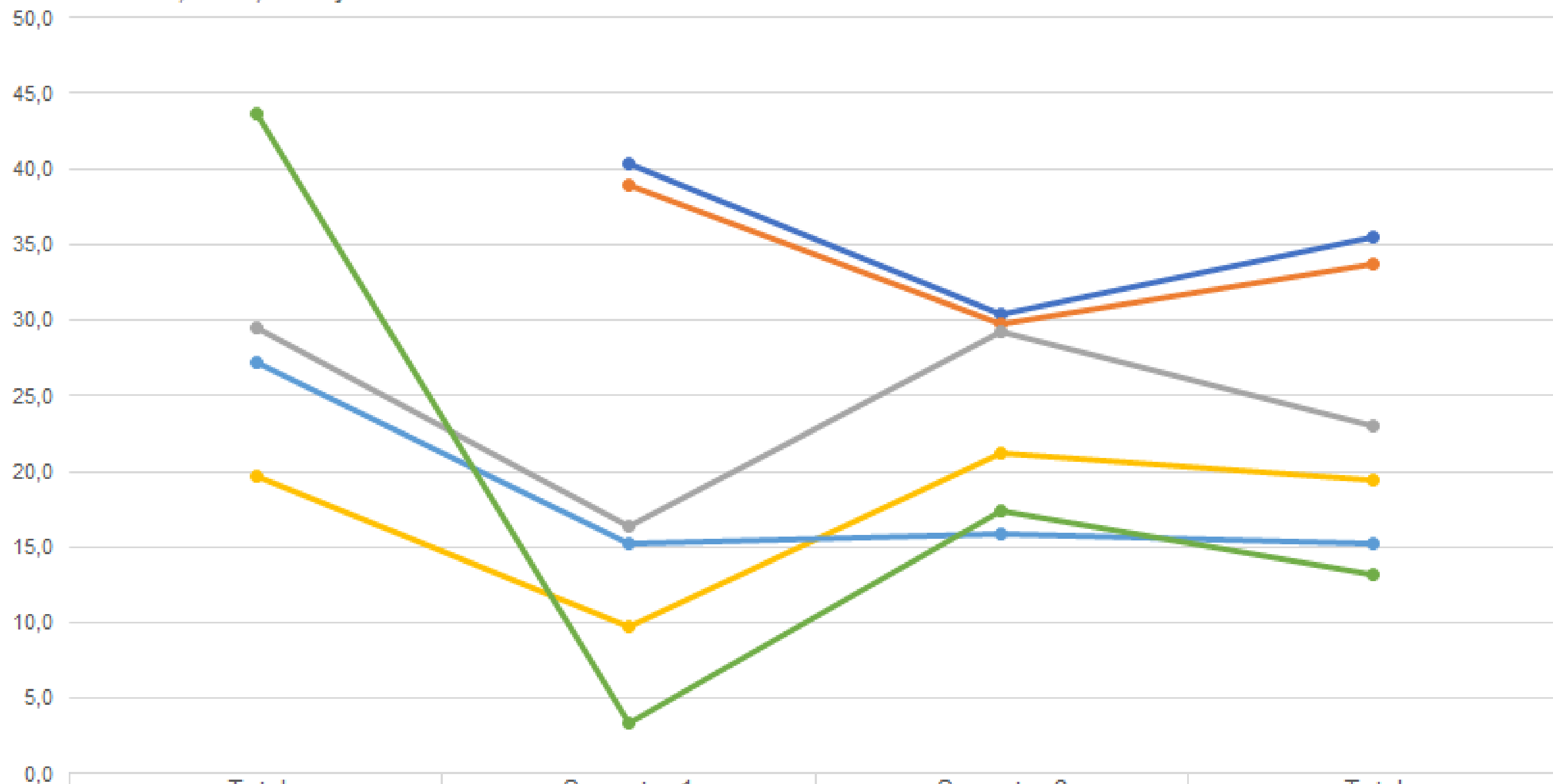

Actividades de la salud		40,4	30,4	35,5
Actividades hogares individuales		38,9	29,8	33,7
Alojamiento y servicios de comida	29,5	16,4	29,2	23,0
Actividades servicios administrativos	19,6	9,8	21,2	19,4
Otras actividades de servicios	27,2	15,2	15,9	15,2
Educación	43,6	3,3	17,4	13,2

El efecto “**caída de escalera**” tiene características que le diferencia en su grado de complejidad, según se puede observar, en términos estructurales la inserción laboral con enfoque de género ha sido tímida, y para el 2010 no alcanzaba el 50% de las mujeres

Se constata la pérdida **de empleos** y con ello, se reducen **los ingresos**.

La crisis amenaza años de lucha por la **inclusión y participación** equitativa en el mercado laboral.

Se han incrementado, para las mujeres, las labores de cuidado. UNICEF señala que más de 214 millones de niños, niñas y adolescentes han perdido más de tres cuartas partes de la educación presencial

Según exponen los analistas, la superación de esta crisis sin precedentes es incierta, por lo pronto, parece que tal como los efectos han sido dispares, la recuperación tendrá la misma característica si es que las políticas macroeconómicas no se flexibilizan.

Los derechos humanos, la democracia, la paz y la libertad sindical: Agendas en crisis

Más de cuatro décadas de violencia antisindical en Colombia

Tipo de violación	Mujeres	Hombres	Total general
AMENAZAS	1905	5636	7541
HOMICIDIOS	336	2941	3277
DESPLAZAMIENTO FORZADO	880	1072	1952
DETENCION ARBITRARIA	59	713	772
HOSTIGAMIENTO	107	608	715
ATENTADO CON O SIN LESIONES	48	380	428
DESAPARICIÓN FORZADA	17	236	253
SECUESTRO	24	170	194
TORTURA	9	101	110
ALLANAMIENTO ILEGAL	15	57	72
HOMICIDIO DE FAMILIAR	1	2	3
Total general	3401	11916	15317

Tabla. Violaciones a la vida, la libertad y la integridad cometidas contra sindicalistas en Colombia, del 01 de enero de 1973 al 30 de diciembre de 2020

Durante la pandemia la violencia antisindical persiste

Tipo de violación	Mujeres	Hombres	Total general
AMENAZAS	7	75	82
HOMICIDIOS	-	18	18
HOSTIGAMIENTO	1	13	14
ATENTADO CON O SIN LESIONES	1	9	10
DETENCION ARBITRARIA	1	3	4
DESAPARICIÓN FORZADA	-	2	2
Total general	10	120	130

8 DE CADA 10 DE LAS VÍCTIMAS DESEMPEÑABAN ALGÚN TIPO DE LIDERAZGO.

SE REGISTRARON HECHOS DE VIOLENCIA CONTRA 23 ORGANIZACIONES SINDICALES UBICADAS EN 22 DEPARTAMENTOS.

Tabla. Violaciones a la vida, la libertad y la integridad cometidas contra sindicalistas en Colombia, del 01 de enero del 01 de enero al 30 de diciembre de 2020

Durante la pandemia la violencia antisindical persiste

Presuntos responsables	No. Casos	%
NO IDENTIFICADO	83	63,85%
PARAMILITARES	28	21,54%
ORGANISMOS ESTATALES	12	9,23%
GUERRILLA	4	3,08%
EMPLEADOR	2	1,54%
DELICUENCIA COMUN	1	0,77%
Total general	130	100,00%

Fuente: Sistema de Información de Derechos Humanos, SINDERH

Partiendo de los casos documentados, algunas de las principales características de la violencia antisindical durante los tres últimos años son:

Continúa tendencia decreciente en los casos documentados.

Reactivación de la violencia antisindical en el sector rural

Ausencia de justicia es preponderante, persisten altos índices de impunidad.

Las medidas dispuestas para proteger a sindicalistas no logran garantizar su libertad sindical y su integridad física.

